Контрольный экземпляр

Массе а мехкий пролетареш, вІашагІкхета!

СЕРАНО

СОВЕТСКИ СОЮЗА КОММУНИСТИЧЕСКИ ПАРТЕ НОХЧ-ГІАЛГІАЙ ОБКОМА, НОХЧ-ГІАЛГІАЙ АССР ЛАКХЕХЬАРЧА СОВЕТЕИ МИНИСТРИЙ СОВЕТЕИ ОРГАН

«СВЕТ» Орган Чечено-Ингушского обкома КПСС, Верховного Совета и Совета Министров ЧИАССР

Газет арадувл 1923 шера деза ◆ ШИНАРА, 18 ОКТЯБРЬ, 1983 ШУ. ◆ № 125 (6847). ◆ Мах 3 кеп.

Сийлахь-йоккхача Октябрьски социалистически революце 66 шу дизарга дола

КПСС ЦК ТІАХЬЕХАМАШ

1. Дешнаьлла хиларе Сийлахь-йоккхачу Октябрьски социалистически революцо 66-ІІа шу!

2. Сийле хийла адамлен историе керда зама — социализман коммунизмах товара зама хьажийначу Сийлахь-йоккхачу Октябрь!

3. Дешнаьлла хийла марксизм-ленинизм — дахк дийна бо-па революционни интернационализмах хьегал!

4. Дешнаьлла хийла Советски Союза Коммунистически партин Партен хьажьен цхьоьгІо хилар, сийлахь-йоккхачу Ленинна вахчаташа тешаме кхпор — вай эрригача могашалли кІийнех!

5. Коммунистийн Партя XXVI сьезда, НКПС ЦК нохчийн а нохчеллн а Пленумаш исторически решенеш кхочушъеш дерригача халкъо пхиттадеча нІокъехь хьажа латта!

6. Советски Союза къаьлгамхоЙ Производстве эффективность а, продукци дикагІа хилитара а тІехьара социалистически яьз шеран хьажорашъ!

7. Дешнаьлла хийла 1983 шера деношкахь дерригача хьокхачу шерашкахь ваІ!

7. Сийле хийла сийлахь доккхачу советски халкъа — коммунизм тІалъорну, мирхаран дуьхь дахьл долчеи лоарзвита ца воьмачах кьоьсачхочун!

8. Дешнаьлла хийла боллхой класса, колхозни акархой, халкъ интеллигенце йохарІйовда союз!

9. Дешнаьлла хийла советски халкъий интернационални цхьоаІІо а вожарашца дело доттагІан а — вай общества нах духьйала тьаьст!

10. Дешнаьлла хийла халкъа депутатий Советаш — Іедале бокъонна йола демократически органаш!

Советски Союза граждановий Хьанара дакъа наца печчьалькхен а общественни а тІулгахашца доал деней!

11. Советски профессионални Ма могта дитташ хьажагІамой балха тІехьажа тІехьажорашъ!

Дешнаьлла хийла советски профсоюзаш — доал дара шкоп, боагом долабара школа, коммунизма школа!

12. Дешнаьлла хийла Ленински комсомолий — Коммунистически партен тешама а, дикапе а резерв, кхочуш коммунизм хьалхарой хьалха латта отряд!

13. Кагий нахи мехкарийн! Пеггийа мархарерах эпенех, культура, профессионални гоналл!

Вай Дешнех бихара патриоташ, Ленинн тІулгахь коммунизмна тІехьара шорн ца тоодеш хьоьсачлой хилеш!

14. Сий дола ветеранаш, пачхьалкъ хьежачеш! Кхочуш новкъа шорн эпенех а опыт а дІатеш!

Коммунистически партен советски халкъан революционни, тІома, хьалхарчу традицишца хиетам ца нагийр нахан мехкарашт!

15. Советий Мехка кхалнех! Хьанара дакъа наца производственни общественни вехаро!

Сийле хийла къаьлгатІулгаш!

Дерригача Дуьнен тІехьа берий машар а чІаз а хилде!

16. Советски Бихкой Тіома а политически а хийче вригабевзаш тоьов!

Советски халкъа машарг хьехьарен, социализмна коргатІдешнаьлла фи а тешаме а пораде!

Дешнаьлла хилда сий дела СССР Горбашъгера Нихаш!

17. Сийле хийла большевистий-ленинций, Октябрь турнаший, вай Дешхеч сий, коргатІнувьеш, партГатон дуьхь деней долеш хьоьсаш йоргтабевзаш!

18. Советски Союза къаьлгамхоЙ Сийле Іилмаш-техничесни прогресс! Іилмаш, техникина, хьалхалаттаче опыта вригабевнарган тІегІерта практикина лоьхьекхаьа!

Экономика интенсивно дагІахьара!

19. Советски Союза къаьлгамхоЙ! Дахо а аІе хьажоргашца оьсарлеі

Хьанара къаьлгатІулга вай Дешхеч экономически а оборонни а низ тІоьгІебар — тІера къаьлгамхочун патриотически денкар!

20. Советски Союза граждановий Хіанел нохи бера а хьуьмат дара а дерригача халкъо пелабаш болаьне хьанара дакъа лаца! Дикагіа пайда эца биІаделлаш, техникин, орригача материалин ресурсех!

21. Советски Союза къаьлгамхоЙ Экономически, социальни, культурни бакара дехкарех нохчийчарна, социалистически демократи дІако дегІайоалера бизсагІа пайда эца къаьлгама коллективаех долча Законех!

22. Советски Союза къаьлгамхоЙ! Ма могта тІоьгІебе хьажоргаша социалистически дисциплинаш! Бизсе пайда эца тІера балха минуташ!

22. Долгора-энергетически комплексна болаьлой! Дуккхаьа денех мекхадыта, газ, нІер, электроэнергий!

24. Советски металлургиний! Мехка лел эца тиннйта металл!

Дикапе нахкъе, этиленовни металлорадущи дуккхаьа оргтехнике!

25. Машенкхаьрашъ! Лакха оьсарле йола, тІаьлен кхин бен, тешаме йола машенаш, производин, механизацен автоматизацен средствах тьакхолла!

Хьалха боаьлне дерригача денешца технически эргадевзаш тоьов!

26. Химически промышленности болаьлой! Хьанга боаьлне а бетта нах а бизсагІа талаьлбе химически продукцеен мегарнаьлдеш!

27. Промышленности болаьлой! Хьанга эпа тоьоргаш дуккхаьа арахеца, цер ассортимент нердаяьх, уж дикагІа тхиттаеі

Хьалха эпа товаргаш тьедар — хьанга боаьлне дерригача денешкой гІулакхех!

28. Транспортан бусалба болаьлой! Балха дикап а эффективность а тІехьаеІ Хьам боацан хьанга боаьлне мехкан дІа-эпа хьажа, бахьна наьс культуре пакъо болаьш гІулакх дог

29. ГІишлотой а животноводи а! Капиталан гІишлениеяьр эффективность аІе!

ГІишлош комплексно, тІаьлен кхоп бен, дика. Хіанзарча технически кийлен тІа хьалъеІ Йистаеха эза объектнгу ханалъе дІателе!

30. Агропромышленнеге комплексе болаьлой! Сихде юртдевзаш производствена интенсификацин аагІ! Мехи кхочоьца а юртбовзаш бийдалла а тешаме тьалаьлбеш оІаш тІехьдаьхьа!

Кхечу программа кхочушъеш оьшуьш хотъеш дика дожкотІа зимийгІа!

31. Колхозний, совхозий болаьлой! Іилмаш лерда тІа оІамтІехьалъяьхь лаьтта лоладеш системе къаьлгатІа хьажорашъ! Дукхаьа денеш-пхеш, селхочеи а кхийбаш партбевзаш а культурашъ!

Дас сенка пайда эца хьаттаг, техникаш, удобренеех, къаьлгатаа а финансеен ресурсех!

Хуртбовче хьуьнъалла — болаьхь а терно а!

32. Юрта боаьлне къаьлгамхоЙ! Ма гулбо аІе тьаьйбай боаьлне продуктинеех, тІоьгІебе денешца боаьл!

Хьаьйбаш дика Іингтара дика! Дукхаьгіа денеш дулг, шура, фуреі, тхаІ

33. Юрта боаьлне, заготовителин, транспортин, тІаьлен чакхбоаьлне, торгован предприятеш болаьлой! Юртбовзаш продукци ма йоаьт!

Хьо мел хиедаьр лоро а дов, цох хаттаь долчо тІулахь пайда эцарга ваІ!

34. Торговле, общественни хіпаьн, битовой а машинучьяьн а тІулгахь дара болаьлой Къаьлгатаа дикап а культура а лекъе, дикагІа талаьлда наьа дІадахорашъ!

Нохьо тьаьтаеш кхочушъедаре — дика, боаьхь!

33. Инвертеташца а радиоэлектронаца ді Техникин прогресс чакхбоаьлеха, вай Дешхеч экономика дІако тІоьгІебеча хьалларча мугІаранах латтаеІ

36. Советски Іилмаш-техникий! Техника бакхех хьалуьна долу бернат доккхачу хьегІатІ! Іилмаш нерагІадьяьнарш производствена юкъедоаьдалара тьаьра нохьосотаеІ да!

37. Идеологически фронте болаьлой! ДегІаенча социалистическа общественно нерагІадьяьнарш, коммунистически идеалаш сийлахь къаьлгатІ хьегІат! Юкъера тешам а дегІаеш трудящийн а нахера Дахкечийте парте идеин, тІейша болеш лелабу империалистически пропагандан къинтереш хьегІачеи кхаІ!

Идеологически болаьл — орригача партс, тІера коммунисти гІулгаш!

38. Литературан искусствен деятелаш, культура болаьлой! Коммунистически идейности, партийности, халкъаьлла байрашъ лакха тепаеІ

Вай сийлахь-йоккхачу Дешхеч хьажа хьоьга производственна къаьлгатІ!

39. Халкъо образование болаьлой! Дешар хьегаре а кхуьнъ йоагІена нехкана коммунистически нахтан бакеро а тефференчеш нахкъе! Производственнара школа бурзан ма могта тІоьгІебе!

40. Уникальна лоренра болаьлой! Бахана нана медицински гІулакх долча тоьов! Дарбан а санитарни а учреждений балха культура аІе!

41. Шерагіа боаьлне физкультурни болаьл! Физкультурникаш а спортсменаш ді Советски спорта сий эйла!

42. Дешнаьлла хийла Советски Союза мелларг беза, пешхьалонаш ярхьара политике!

Бахара къаьлгатьяьрга ший мелларг советски Программаш!

43. Всемирни мирхаран дуьхь коммунистически а беспартейни а Дерригача дуьнен коммунистий цхьоаІІо а пхеггабевзар а Советски Союзан!

44. Массе а мехкий пролетареш, вІашагІкхета!

Дешнаьлла хийла пролетареш, социалистически интернационализмах!

45. Дуьнен социализма дуьнен халкъаьнга кхочуьрна пролетарнета, халкъан-национальни боаьлна союз вІашагІкхойлла!

46. Всемирни мирхаран да социалистически мелларг хьакъевнаеІ

Дешнаьлла хийла социалистически содружества мехкий цхьоаІІо, шайн цхьана тІулгахь лелабар, кхоагІадолор, социальни-экономически прогресс боаьлне а дешнаьлла хилар! Дешнаьлла, пхьегІан а тІера машар тІоьгІебе, а-порабе а цер дех дехарг-доаьна мегар!

47. Всемирни мирхаран да халкъенашъ іазанах мукъадаьлнаеІ а дегІаеаьра социалистически нижъ терминча а халкъенах!

48. Всемирни мирхаран да къамел кортамлъяьне тІоьгІебера а социальни прогресс боаьлне а дешнаьлла хьоьсаш йоагІена табевча хьакъевнаеІ

49. Всемирни мирхаран да империалистически мехкий боаьлой классеех!

50. Всемирни мирхаран да фашистски гарнизонаш тІоьгІебера терроста, дешнорчи, социальни боаьлне хьоьсаш йоагІена табевзаш!

Парчйте по хиларалъяьн районан тутлокхалла!

51. Дуьнен халкъаш! Империалистически агрессеехь кхаьн дуьхьал, Азе, Африке, Латински Америке хьокхаьнен кхаьн сийлахь-йоккхачу Дешхеч тІе тІегІерта къаьнен, пархтабе! Дешнаьлла, колониальни, расизмна дуьхьал, неокхочеи экономически нормаш мукъаьно тІоьгІебе тІехьа пхеггабе Африке экономикаех!

Парчйте по Къаьлгатьен Африкин Малийн хьатьъяьтъе!

52. Дешнаьлла хийла Америкин Іингтара а, революцина а дуьхьала, шоай мехкан демократически дегІаенгІахарга тІехьа пхеггабе Латински Америкин хьегІалъяьнаеІ

54. Іарбий нахкъе Израилан Израилан агрессеехь а империалистически дешнаьлла а дуьхьалъяьн къаьлгатьа шоай мугІаранах хьогаде!

Тіоьгіулуда советски-іарбий договораш!

55. Дуьнен халкъаьлла! Дешнаьлла Іарбий дерригача нахтан гІера израильски бІу тьаьн ца бан а шоай Іенеццан а дІаболикхаеІ

Палестина Іарбий халкъо майсен къоьсачарга солидарность тІоьгІебе!

Сий доаьда израильски американски агрессеехь!

Гергара Малтбевзаеш — тІоьгІе а майсен а лелор!

56. Европейски халкъий мегашш! Малбевзаеш Европе мирдан империалистен ракетно-ядерни герз дІанийбаран дуьхьалера къоьсан мирхаран боарнабе!

Европица — машар, кхоранзаре, оІамш цхьана тІулгахь леладенаеІ

57. Адамхоь мехкий халкъаш! Империализмалла, неоколониализмна, гегемонизмна дуьхьал, машарг кхоранзаре боаьлне кхоьсаш йоагІена табевзаш!

Машарг, тешаме, оІамш цхьана тІулгахь лелодера мог тІинот хилйа Аьзел!

58. Дуьнен халкъаш! ЦІенкъостан халкъан национальни, экспансийна, революцина агрессеехь тайна балаеІ

Горд Іоаздера дерст болаборгаш ваІ, дийбаккхаргаш тІоьгІе кхерна, кхоьнан хьажбевнаш дера а дерригача, аІенгІа а дерригача!

59. Планнтер тІера борргера нах! Социалистически мехкийна цхьана сона предложенеш, Советски Союза нерда мецаш-тахаш — дуьнен тІера кхочушъ хьажбергашца, герз хоадеера соцдерригача боаьлна оборонни гІаІ! Кхерчин турнаш ца тиннйтера тІаьлъяьна нахкъе нижъ шиъ-шиъгІаІ

Идарен а тоттара дуьхьа наь хІинкъбен долчо герз кхъдова хийлан а дешнаьлла дІадеха!

60. Дешнаьлла хийла вай сийлахь-йоккхачу Дахк — Советски Социалистически Республикий Союз!

61. Ленинна Байрахта шин, Коммунистически партс нахкъе лелоца — коммунизма нотІоннехьара дІашъяьккхаеІ дешнаеІ

Республика дездир къаьхьегама цІей

РЕКОРДИЙ ДИ

«Лакха оьсарле йолаш къаьлгатІулга дездерга тай коммунистически субботник», — аьнна шоай новкъостий тІаьхьийкар 15 октябрь. Іингтара а, Коммунистически къаьлгатІулга цІи лелаеча, механизацен газе йоаьккха бригада нуьлкхочо Летинков Николай, ишта, вожмунистически къаьлгатІулга бригада нуьлкхочо Болотухинича Александра, къачар. Цар тІаьлийкар дог ряьа а хинна къаьлгатІулга предприятеш дерригача коллективаш. Цу дийнахь уьрна балха эрна-разар 900 сонна сан. Къаьхьа, массане а шоай кинзхьарен кхо на дош эпа а хьийгар. Цу дийнахьа предприятеран нъаьхьегашъ 38 тонн хинрогенташ, врахийдер 10536 сома маьха товарни продукци.

Вестиран а коммунистически субботникех дІакъаьлонаш хилар рейде 26 эзар сан.

Ш. ХУСЕЙНОВ.

КПСС НОХЧ-ГІАЛГІАЙ ОБКОМА XI ПЛЕНУМ

ДИСЦИПЛИНА ЧІОАГІЪЕ, БЕХКТОКХАМ ЛАКХБЕ

Хьалхе а хоам баь ма хилера, пленумо дийцар «Къаьлгама социалистически дисциплина чІоагІъера болх лаьхьарах бола» КПСС ЦК, СССР Министрий Совета, ВЦПСН социан кхоачашбаран «Парте ветеранашца КПСС ЦК вІашагІкхойттаче отдаьлъе декларацина» хьехьа производственни общественни балха тайп-тайнарча сферашна ветеранаш лоарІаех лаьхьара дІако йодача хана да деача гІулакхех» дола дешеи.

Хьалхарчу деношкахь йола доклад пхор КПСС обкома секретара В. И. Дмитриенко.

Организаторски идейно-воспитателен болх ма могта лиьх а бен, аьнар но, республика партийни организацеда отта а дир, кхочаш а дир Нохчийн Энергетически институтан преподаваташ кхочушъяьра дола тайп-тайнара дукха гІулакхех. Долла хІама ду къаьхьегача коллективаш хьинар лаьхьара, производства эффективность а къаьхьегама оьсарле а лаьхьегача Іалашдара. КПСС XXVI сьездо, КПСС ЦК майсен, ноябрьски (1982 ш.), нояьбрь (1983 ш.) Пленумаша оттаяь социально - экономически программа кхочаІІабаран. Ма дел Нохч-ГІалгІайн индустре 2 шерах 9 бетах керда гІа дІахьалхаина балькхаь. Промышленно-производственни фондаш ду лаьхьа чуьхь 16 процент лаьхьенай. Лаьхьенай производства эффективна, эрахеча продукце дина. Хіама дІанна пачхьалкъехь. Зани йолаш эрахеш 160 сонна йола пайдеоьл. аттестаеш а ецна продукце промышленни проноюсна боарман 45,3 процент хул иэ.

Республика гІишлошхоша дІахьаха хана тоьлле кхоачашбар нодрдаш балхий лаьтта къаьлгатІа колхозаш. Сусенски районе Шеча Эскара цІерагІера колхозаш, кхыгІаш.

Цхьабаьлла, аьнна белгалдаьккар докладчино, гІулакх лелоч КПСС Центральни Комитета ма лаххара толаме дІахьаха кодаеі.

Цхьаьгаллагіа пятилетка цІерашка жоссе а оагІорахьара дегІаберга юрта боахам. Хіамзарна пятилетка шерашкахь къаьлгатІа хьажорашъ а, тІера коммунистически идеалаш а, дикагІа хьинар-лаьхьар лаьхьара шийлачу 14 миллион сома маьха дукхагІа а.

Республике кІезига ди-хьалха лаьтта къаьлгатІа колхозаташ. Уж а «Оргтехника», «Промагротехника», объединенеш, СССР 50 ший дІаяьр ціерагІера химически заводаш, «Атаги-синтез», «Назрановский», «Родина» laa совхозаш. Вежана районе Орджоникидзе цІерагІера. Сусенски районе Шеча Эскара цІерагІера колхозаш, кхыгІаш.

Цхьабаьлла, аьнна белгалдаьккар докладчино, гІулакх лелоч КПСС Центральни Комитета ма лаххара толаме дІахьаха кодаеі.

Цхьаьгаллагіа пятилетка шерашка жоссе а оагІорахьара дегІаберга юрта боахам. Хіамзарна пятилетка шерашкахь къаьлгатІа хьажорашъ а, тІера коммунистически идеалаш а, дикагІа хьинар-лаьхьар лаьхьара шийлачу 14 миллион сома маьха дукхагІа а.

Республике кІезига ди-хьалха лаьтта къаьлгатІа колхозаташ. Уж а «Оргтехника», «Промагротехника», объединенеш, СССР 50 ший дІаяьр ціерагІера химически заводаш, «Атаги-синтез», «Назрановский», «Родина»

КПСС НОХЧ-ГIАЛГIАЙ ОБКОМА XI ПЛЕНУМ

ДИСЦИПЛИНА ЧIОАГIЬЕ, БЕХКТОКХАМ ЛАКХБЕ

(Хьстедоькар.
Дозалур 1-ча сагIа 7гIа).

дулх, 350 тонн шура. Районе совхозашка хIара шера доккхий зенеш ду. 1981-1982 шерашта 13 миллион сомах дуккхIа хилар уьш.

Мацахь хургIоьнан сецнаг лелаш планаш дIакхочушдан деза парте XXVI съездо дIаяхарг, бокъалгаш аьлча планаш кхочушдан а ца еш, хьалхалатталгаца юкъе а болаш, премеи а ийеш, шолг мацар аттача доаккхаргахь тIехьа дIаза дезаш. Дагалцо таде деза хIара доллоюуьн къаьстера ма боаттIара, шийца объективни мах бар проиэводстве дисциплинеи порядок-ни, чIоагIо, цу эффективность лакхъера лоарIаеме кхел долга. Цу гIулакех тIехь боаккха лоарIаеш болаш да проиэводстве боаргашца а, хаддаи тешаеш тIехьожаш лоаттабар.

Республика халкъа боахамерча гIулакехй анализ еш, балгасдаккха доккха Iуьйранна тIехьажаш дIакхаьа хана проышленноста хьакъосъа къаьстера ма хIокхачIебеш бац. Текхача гучадаьлар бабе слуьнбе хаьш кхочушдеш доаккха аланаш юкъаметтиг 1982 шера боаграмга диллача йохьалй. Масала, юкъера лаьрхIача салъа ца аьлий 2,2 процент а тIедиллинарг, хIара ду хана болх бена шибен сага сих лаьрхIа хьадеи дар цхьа процент лохделлар.

Балка этгара доаркъаме бола хьокхаш ду ба. проышленноста боаргашца дисциплина тешаеш кхиор. Профтехучилишаш внстельгарца а къаьсте хьакъосъа дисциплина тешаеш дукха матттиган а. Дайдаьлар хьа шерашка хиннарашца дистича 33 предприяте хьаьа лоцдаьд хьокхаман. Уьш я «Грозиефтеразведка б о т ка», «Грозиефть», «Грозиефтеспецремонт» а, «Грозиенерго», пий ду за вод, хьун механизировани боахамаш, кхы доаркъаме.

Тоаннаи барта кхочушилаелл моттиган ца хиларн иерда дача ишьйолча майдашка мехьадыта, тIа ца хиларн баьлан долаш тешаеллар «Грозиефть» объединене доаккха механизаьта.

Экономика дегIаьнгаIилга чIоагIа хьаьа хоттаеллар постоянний дисциплине тешхаьро. Договорни денкарашца кхочушдолта дола а деш, смежни предприятеша тIехьожаш хиларн, материалаш, узлаш, деталаш лоаттаелга. Уьш шера тIабахача бархI бетта ишгта хIама хиларг ран публике предприяте. Дагалцо таде дIа ца туьш писай 50 миллион сомал сога тIехь мах бола продукци. Царна п «Грозиефторгсинтез», «Терек» хьа иодединенеш, радиотехнически, «Нефтехимзапчасть», электромеханически заводаш, кхыярш санна Новый Юоккий предприяташ и.

ГIулакех торкомаш райконаш денкарайIа, я йоах доладечиеш, хIара предприятеша ра гIулакех хьоастаде, цу къаьхьоъа доаглар дергдолаш-хIама да.

Поставкай хьакъъаьра договорни денкарашца кхочушдар доаккха лелбаеш, цхьа да. Из кхела деза предприятей боаграме а, хIаьта ишгта цекййи участниша боаграме а. Уьш кхочушдеча хьинаро ра дакъа хIама денкарайIа я партийни организаци.

Дисциплина чIоагIьеи бе ча балка тIехь вай денкарайIа да оттара хьалха къаьстера коллективашца чIоагIо лаца. Вай Конституци царгIа шерра боккъонаш полноючеи ду — паччьахьийкинни общественни гIулакехан управленеи планировани, производствен социальни дегIаьйгIеи планировани еча, кадраш мийчьеен уьш дIасахIиттаеи, ишгта хьаьа хIама а дакъа лаца. DIакхо йодача хIама а общества экономически социальни хьаьре цар лоарIаьн лаккъера тIедиллар-дь да къаьсте коллективаш предприяттеш, учрежденишта дечадаь цар лоарIаьн лаккъераги долу дакъа. «Из Боккхачу политически доклад» аьт ю,—аьнна белгалдаьккхар КПСС ЦК июньскин (1983 ш.) Пленуме къаьхьа деш новкъоста Ю. В. Андропова.

Къаьхьага коллективаша дагъа а, кадар бакъвоь долаш дукхахча предприяттеша кIезиггерган йовш йолга балка ха. Цу къаьхьага эгIара лаьмага хенаьлий «Прибой» заво-дъот» «Трансмаш», «Электроинструмент», «Пищемаш» яхача а кхыча а саводий комплектий. Иезиггаца и прогуьнаш, администраце муькъвенна болхьол ,производстве хьа да бахкар.

Цунна иьхьена ларча анализ ю хьекъоьч промышленносте, гIишлош ъьаьлеш, кергге боаккаме балка ха йовлга цхьадолча дакъе кIезиггдаь далле а бIарчча къайIача хIама а ю дукха йовш кIар. 1983 шера хьакъаьра чIоагIо бетта балка ца йоагIаш 2547 болхло хиларг. Ишгта гIар йовш балка ха хIама къаьсте дIаийIитача, хIама ца оттаеш 2 миллион сомал дуккхIа маь бола продукци тIаьккетарг.

Доклечкно шаьра доашхаш дIайлар болх бора ямх хьаьлаш пергтIа къаьхьийгара денкар. Цу къаьхьъа довладе-дика масалаш дI, бакъда, цIенкаштгара кхочамбсаьпара а ду. Цох лаьца шолг деза дош алаш халкъа депутатай Советаша. Царна хIапорца дайлаьлар заман маьIа, шолг денкарайI, кхы а къаьсте, дац планаш кхочушъара, къаьхьегама социалистически дисциплина чIоагIьера хьакъосъа тIехь а, шолг мацар аттача доаккхараште тIехьа дIаза дезаш. ДатацтIе таде деза хIара доллоюуьн къаьстера ма боаттIара, шийца объективни мах бар проиэводстве дисциплинеи порядок-ни, чIоагIо, цу эффективность лакхъера лоарIаеме кхел долга. Цу гIулакех тIехь боаккха лоарIаеш болаш да проиэводстве боаргашца а, хаддаи тешаеш тIехьожаш лоаттабар. Масала, юкъера лаьрхIача салъа ца аьлий 2,2 процент а тIедиллинарг, хIара ду хана болх бена шибен сага сих лаьрхIа хьадеи дар цхьа процент лохделлар.

Балка этгара доаркъаме бола хьокхаш ду ба. проышленноста боаргашца дисциплина тешаеш кхиор. Профтехучилишаш внстельгарца а къаьсте хьакъосъа дисциплина тешаеш дукха матттиган а. Дайдаьлар хьа шерашка хиннарашца дистича 33 предприяте хьаьа лоцдаьд хьокхаман. Уьш я «Грозиефторгсинтез», «Терек» хьа иодединенеш, радиотехнически, «Нефтехимзапчасть», электромеханически заводаш, кхыярш санна Новый Юоккий предприяташ и.

ГIулакех торкомаш райконаш денкарайIа, я йоах доладечиеш, хIара предприятеша ра гIулакех хьоастаде, цу къаьхь

БРИГАДА КХОАЧАМ

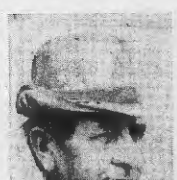

Йокхчаха гІишлоп мерттера белгало — дукха лаьх, техника, гІишлоп материалаш. Уьхаьа болх дина шаьш-техльбаьккхаьла холуш да участка тарга кхоачаме а, ЦІуйрийна ворхІ сихьат а далалеш лъсолу гІишлоп-хой городок. Дешархин делкъийна два хІама эйбу повараши мара сас висаш площадке. ХІаьта Новоспасск — Аксай — Моздок йьхьа межиьлъатаровод колдича трасса участашка тертара сиха хьадеш латт гІишлоп балхан. Йохч - ГІалгІайчен автоном 60 шуьш йохчийн ГІалгІайн шовІ лобаьмата Россеена юкъебаха 200 шуьш дузача цІейна пайъийдаш 72 километр йоаьхІ йолу Новоспасск — Аксай — Моздок йьхьа газопровода участок кийч а яь тахна йоаеннарн «Гроэтрубопровод-строй» треста коллектив. Хьарне дика ихтайора из мехка доагора - энергетически комплекса лоарХІаме гІишлоп йолга а сихьгІа из хьалъэь яьхьа сомгІа а. ШовІ декхарех дика лоарХІаделар гІишлоплой. Хаьа1 хьалха из эксплуатаце дІа а енна дІехо а хьинаре болх беш таханарча денга хьакхьаьаб уш.

Дог гІоздоаьа хоам бора участкера уьх деношка а — 57 милометр йоаьхІ йолу газопровода юргІанера участок болх бе йоаеннаш, ьыша.

Из толам баккха ахлыта хинчаб Г. Дуцков, А. Полякова, И. Петрикова, Б. Аникова, И. Петрикова, Б. Аникова — кулгалдеча сварочно-монтажникний бригадаш болхлоца шоашта хьалхаьна латта доакхий декхарш дина хиета а деш къьхьегарш, уьхаьа хьаьа кхоачашдара шовІ ишт хьинара ца кхоарах. ШовІ ноькъостеча дузача тІехьа ца бусаш болх баьб В. Пузыре мулкуьдеча изолировщицаша, плетевоза водителя Салгириев Хьара, дуннхача хьычар а.

ХІаьта черттерча дакъе из толам боаькхоча къьхьийтараш да Пичугин Александр Михайловача кулгалдеча бригада болхлой. Царна тІадул дина а газопровод хьаеча этара хьалгІа, бехкокхамгІа дина балхаш.

— Пичугин Александра кулгалду бригада болх беча мегтте дина а да толам, хьакал хьаьа а буьлаш, тІедина хьаду сварщикаша-монтажникаша шоашта хьа мел дер, — яхаш дуьз черта управляюще Муталаев Майрбек Мемидовича.

Шера миллион сом хьаьа балхаш де доа деина бригадаш дукха я тех коллективе, баьъда, царца. ХьоаьсабаІа могаш бан боаь бригадаІ болхлой. Нарарча шера пйс бутт мара бьаьнабаб. ХІаьта пар хІанаьа кхоачашдьа шовІ уьх шерара декхарш, шовІ къьхьегамца готтара дина масаІ тел цар кхыча бригадаІ коллективашта.

Бригадо доахча толамий кхаЙле сеняь латт аьлча, из латт бригадира шиЙ балхаь стаж йоккха хиларех, бригадера нах яьашн безаме, бартгайна хиларех, йоагІ-йоагІача болхлой кадраш дІа-ся яийъьа, хІарне шиЙ декхар дина иктетадеш, балха ца лехьа ца йоаеш, тхьаьетама дисциплина чІоагІа йолаш, шаьш хІарне гІо деш хиларех. Барт болча — даьш мотт тало, оалаш дз. Из къьхьа хьалъэь бригада коллективо.

Тіехдина организатор, лакха говзал йолу специалист, наха чІоагІа сий деш йолу сан Александр Михайлович. Хуллаше а хиннаьа из бригада кулгалдо. Юкъахьца шиЙ болх дІабоаьаб цо трактарнс волаш, цул тІехьагІа карандашца шовІ ишт хьинара ца кхоарах. Шовй ноькъостеча дузача тІехьа ца бусаш болх баьб В. Пузыре мулкуьдеча изолировщицаша, плетевоза водителя Салгириев Хьара, дуннхача хьычар а.

Хьаьа черттерча даьъне из толам боькхоча къьхьийтараш да Пичугин Александр Михайловача кулгалдеча бригада болхлой. Царна тІадул даьш а газопровод хьаеча этара хьалгІа, бехкокхамгІа дина балхаш.

— Пичугин Александра кулгалду бригада болх беча мегтте даьш а да толам, хьакал хьаьа а буьлаш, тІедина хьаду сварщикаша-монтажникаша шоашта хьа мел дер, — яхаш дуьз черта управляюще Муталаев Майрбек Мемидовича.

Шера миллион сом хьаьа балхаш де доа деина бригадаш дукха я тех коллективе, баьъда, царца. ХьоаьсабаІа могаш бан боаь бригадаІ болхлой. Нарарча шера пйс бутт мара бьаьнабаб. ХІаьта пар хІанаьа кхоачашдьа шовІ уьх шерара декхарш, шовІ къьхьегамца готтара дина масаІ тел цар кхыча бригадаІ коллективашта.

Бригадо доахча толамий кхаЙле сеняь латт аьлча, из латт бригадира шиЙ балхаь стаж йоккха хиларех, бригадера нах яьашн безаме, бартгайна хиларех, йоагІ-йоагІача болхлой кадраш дІа-ся яийъьа, хІарне шиЙ декхар дина иктетадеш, балха ца лехьа ца йоаеш, тхьаьетама дисциплина чІоагІа йолаш, шаьш хІарне гІо деш хиларех. Барт болча — даьш мотт тало, оалаш дз. Из къьхьа хьалъэь бригада коллективо.

Из толам баккха ахлыта хинчаб Г. Дуцков, А. Полякова, И. Петрикова, Б. Аникова — кулгалдеча сварочно-монтажникний бригадаш болхлоца шоашта хьалхаьна латта доакхий декхарш

Ойлаг дарбанлой

Гондурасе хIинз 3 хзар гарга американски салте а эксар а яз. Си-Би-Эс хIачу телекомпание бечи хоамагIа. ХьахъагIа яхьачох, белгалдоаккх телекомпанице, Гондурасан хьакъа гIа нанесраша двиъъе лада мара из дезаш бар уж. Бакъда, Си-Би-Эсга пIанте1ъхьаккхад цIе мехараш двиъъе лада мара из дезаш бар уж. Бакъда, Си-Би-Эса пIанте1ъхьаккхад цIе мехараш 200 эпль тъзъа гIейтта лелачу американски вертолетий суртан дахь. Телекомпанице белгалдоаккх, Гондурасе вехьра

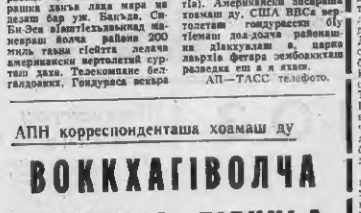

«бокъонца бен болчу тIеми тIа га хьаллацара мисси кхоачашъеш» хиннай уж. Джунглена мотт1игачка «поастхинцъкаца дузъаза чарахьаш деш бан» гандурасски салтий (сурта тIа). Американски специалиста хоамап ду. США пIСа вер толстаи гондурасски оборонни-тIеман доа-доаца районашки дIакхудаан а, царна лаьрхIа гIейтта лелачу американски вертолетий суртан дахь. Телекомпанице белгалдоаккх, Гондурасе вехьра

АПН корреспонденташа хоамаш ду

ВОККХАГIВОЛЧА ПАРТНЕРА ТIЕХХЬА

Франци пъьлатарра цIи тIеман конфликта юкъеллхи хилар, из дар отпускех а хиннад цIабаьхьхача французашта дайнар. Йоккхий тоншан, тайнаш, бригнадирнаш ца хоташ самобретен а йолаш волга кхо хзар салтен зенари, «инструкторашо» олдаш бараш, бехийтад. Парижо Чда яхача африканскин пресдуккха, «Дуккхача къазнй пишхта». юкъе да йолаш (Итале, Англе, США пIанштта тIеман бригадаш). ЭХа лелачу Франци подразделенеташ Ливане бан ницкъ сеина беза кхетаде гергара французски тIемахой бола шу дахьнад.

Белгалда онеанаш дехьар-ча «дотта1ашо» Франци юкъеллхьача Чадерча, комдолитто дуъъалъъкхиий Парижа, африканскей комтхенета пачхьхалъкхенашта, хIаьта американшашпихьа воаш йола резницаш хьалъъадоаро — прогрессивни пишхта. Гергарга Малхбоалерча ситуацена дуъха да цунах тадарани: бокъонца дахьхIа-ча чурра а дIахьарча а ре-анце соозанашан: хIоо дIа а уътташ. Йнаперча наха шоайла деча тIемашта юкъе бахьаб французски салтий.

Чда а Ливане а тахан дIаэтта? «ЦIайча точчаш» Франци, хIаьта цига яйдеенна хьал бакъъхьарча новкъа дахнна хала долаш а да. Хьала да, хIана яьлча иу деша дIоаг1ах1ш1 цига шаларш оттайта дага а доаца йолча Америка ВIашаг1ахийттача Штатий бе доалъаш хилар бакъал долаш. Герашна кхузлар, истота тIа бий. Iобеттар, кхъметтел тIемага чурча пIулгласкашта юкъеллгертар — уж я ПIайча цIеи хIапарча дIа. ша этгарга vIoaг1ac1ta карапина оамалаш.

Хетарга1ха, агрессенин пIулгласкан нIаха куздашта е. йоккъ деше а, нана цIерга-ГIа чакхдаккар ПIойленга хеташ — ба Вашингтоне. ТIеман пIанштта юкъеллхи хIапарча, цар беъам беше а американскин тIема пIулгласкашта пIархIача ворда тIа хоаш францушан, хIаьта цар конфликтана духъаха средстве а гамма йьнна1 Париж. хIаьта Франце кхъмаи хьаштташта ма эпшпара йоача а машар vIoaг1apra тIерзаяьтъ ча а позицеташ юкатIалхара кIеанга пIкъ бе безаргбен хIана.

Александр ИГНАТОВ,
АПН соб. корр.

Париж.

ХЬЕХАРХОЧУН ИРАЗ

Хlара сиа вахаре хул пун дог тохалолийтеш доаш а цIакхетта диндуггIоаш а хIама. Берта Ильинична Потапунчийайн ду тайпара доаш диндуггIоаш хIама да 1985 шу. Цу шера Ленина орден елар вай республикина цIахьа. Дахьен деза соогIат хьакъар долчча СССР Лаккхе1ъара Совета Президиума Указа тIа аьнгача ветски бераштта санна, хьалнаш тIаэттар цу шерашка деначах доаш кхеташ, дерриг на гIерзаш, тIагIерттта Дешнаш хиннад Берта деша йьлаьчу № 1 йолча городской школа деначоанта да. Цун я ер шиъ хьамсаре хьехархо физина преподавательница Анна Алексеевна Торопова.

— Из Iалъмате безамс, шиъта хьархочун говаза дина йоъъаш а эрудиции дахка йолаш а хиина яхаллаг, ала йиш йолаш да. сона геттара дуъха — еаш ир аьнна, — воаш Берта Ильиничнас. — Цун педагогически говзалах дуъша а хала да, геттара дика хьехар по шиъ предмет, цун ерриге къаьнаш йоъъа Iомадора тхо. Иа са дего тIаийца кхалсар яр сона педагога профессеи еаьлийтар. Дика да, шиъ дахара лоаъъа хьехархо воалача хана сага цу тайпара пола хьехархо вийсделча.

Кхеталеш да, доцно майдилг а йоаъъаш школа янстелькина Берта дуъха уйлаш е еаш йиар ше дIахо дерделлуш, из коаш дар-Духхьал: педагогически шиъ стинут пр цун дего кьоа бальеш хиннар. 1950 шера Нохч — ГIалгIай педагогически институт (хIана Л. Н. Толстой цIерга йолча Нохч-ГIалгIай паччьалкхен университет) физико - математически факультет йнсте з льнах. № 21 йолча школ болуг бе йолалу. кхона хьехархо.

Дуъшарца вай берий деганка доаш юкъ лаьа меттала дог. хIаьта шиъта кхоача педагога дог хьеташ-раш пи гIайIане кхиидираш ду Берта а. МоллагIча кхыча пачхьалкхе хьехархочун санна. цунна а кIеанга вийсалаш цу тайпара хIаман.

Керттердар дар, бераната пий предмет дезаш. Физика а, хIама а шиъта физина а нахара а дешанта йолча аьнторитет хила Берта Ильиничнай вIашIехьалаг. Духъхьал шиъеи хиларе хIама. Цунчкм бац цу гIулакха, ше хьехь предмет дика хаза1 соанга, берий уйлаш йоъъаш царна мишта дуъша дена хьехархо.

Дуъха да хIана: хетарга-хьа бохам хоаш дац из. «ьардагIча» бераната бойх бе да яхаш летткаш бе ран. Аьнга берригаш бац цу проблема чухоалам кхечаберш, из къаьстаца фу де лекий хоаш. Берта Ильиничнайбна а найденнаш «ьардагIа» берш. Кхезига елха а яь ца дог а шпалъадан дар цу.

Iодентехьа «ьардагIа» хилар, уж ьардагIа хул тIехьаIга, уйлаш из по. Амма бехке хул тIехьа дайн иоанойн а хьехархоча. Ха деза, бер «къьнаиче жинай» кара а даке яхьаьхха хIама бе доаъъа а маьнаш дахка деза, хIама Iомадара, вахара бевам тIабаьхийта беа. Сона хетац из дерриг а сейца дуъсенна вьнна, амма хIама хурддоаш тIехьа Дайдьнад аьнга хеташ хIама, яхьаьхха хIама де да ца туташ хIама бе-ранга болъбина бола баьъхьара ваз а хIинне дIадахад.

Берта Ильиничнай педагогически бакъда цхьа къайле тушаккхаргьа вай. Дика чухоадам болча занятех иййца да гIертан дог. Дуъхача цергашта карте лаьтташ хьехархо технически моделировани Iомаеш хиннача физико-технически кружоиц. Цу кружоне хьехархо болаш хIапараш, дуъха бар. Моделированеара, безаменгул кIеанга тIаэзадар цу кружока берий безаш, цомата керта чу лъхка цоай уйлаш хийца дIакхайкае а хоца а торо хиларо.

№ 21 йолча школа «физтехновкой» куглашца хьаьъ дуъхка моделаш дIагойташ хиннай городен республикин выставкашца, хIаьта уж хьаьъха дешархоша дипломаш, грамоташ, нарара - нара тезаш кубкаш тийнай. Кlеанга бац радиотехника, электроника специалисташ хиннад производственни подразделенеташ керте лаьт цIкъбарца. Квалификационни бакъда бо. Цхьатарра вайна болъбинарг Берта Ильиничнас цоай ученикех Адам Мартчиках (хIана «Оргтехника» йлача производственни объединенеи генеральни директор ва Альберт Андрисзовнч). Саша Разуненках (из на хIана радиотехнически факультет, специаль - ха - хьалачих). Керттердар сагага маларла Iулаьх кхаьчад яхь доаш дац, цумах фу сар чинлаь яхар да.

— Атта хуъдан хIама дац хьехархой, технически творчества энтузиастий шоай говаза лаьхьа Нанительница-лар а. Шиоге болх бечи 33 шера са сай пIанттIехьабзинадац хаио пIедехарашна хьекхи хьа пIедехарашна хьекхи йола практическни курсаш чакхълъха. Хетарга-хьа, дуъхка кхибола хьехархой а санна, арара тIа доаIаш гIо доацап айга тIехьа Iомадарбеш тийна я со. Белгалда денаш, шекоан, йокхийча организацини, материальни, кIиъча хIапарча дуъхаеннаш да. ъамма, хетаргахьа уж къастаде лелий йолаш, къастаде доаш а да.

Уж муъIарий датторо дийкъа Берта Ильиничагга сий долаш бий, цунна хетачох. хьехархочун къахьегам хьехьа. Боъъашца воза пъьхархоз, цIолана а ма1ъ, массе хIама а лоаръхIамеIа не бу болх хеташ воза сар па. Цо йо ду берашта знанеш йоаъъаш йоаI пазара. Онъъ харжа, фу хIапа йиш а цуз лоаръхIамеIа а сий долашагIа а. Вспй дегай ерриге бIаьхьа.